

INDICADORES EN LABROIDES.NET

1. El ingreso al módulo se encuentra en Indicadores/Kpi /Kpi Diseño – Visualización (KPI Diseño: si se desea arreglar agregar, modificar el indicador o indicadores) (KPI Visualización: Si se desea únicamente ver el indicador)

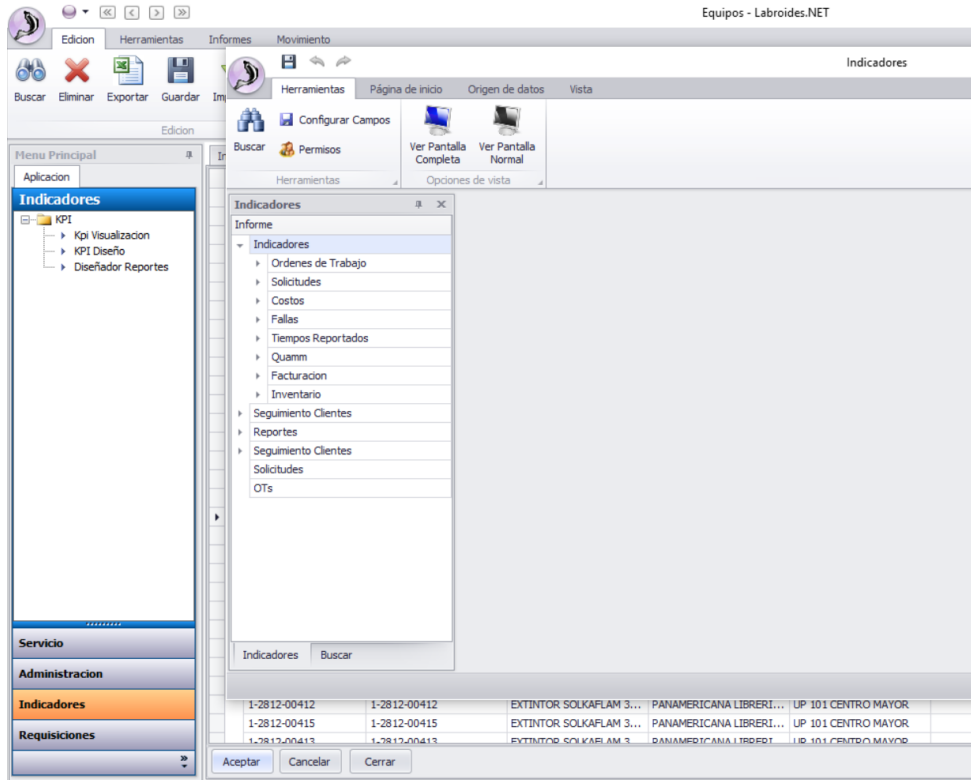

2. Seleccionar un indicador de los habilitados
3. Identificar, la fecha inicio y fecha fin (rango de la información que se quiere traer)

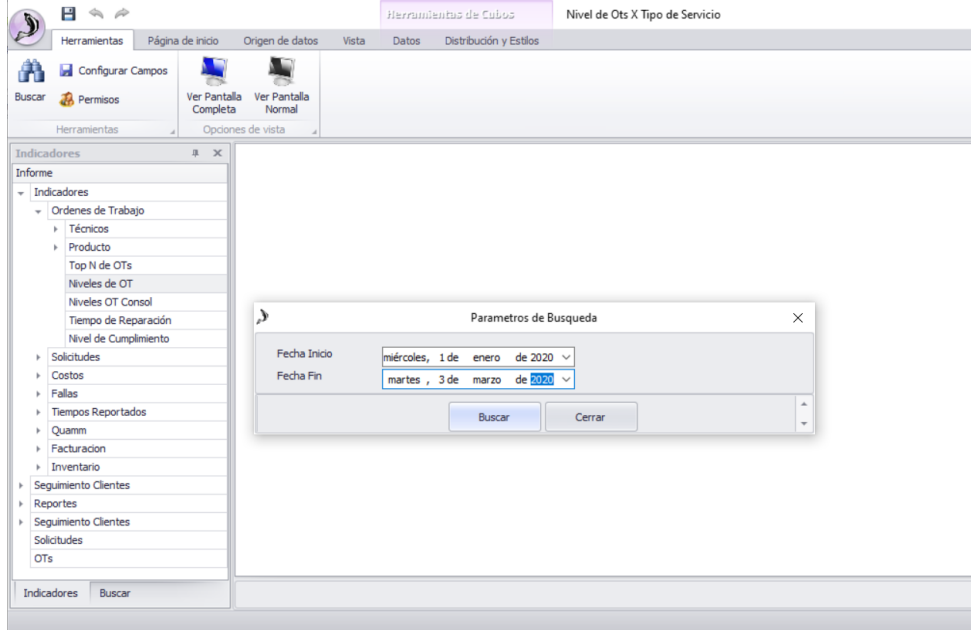

IDENTIFICACION DE HERRAMIENTAS O SECCIONES:

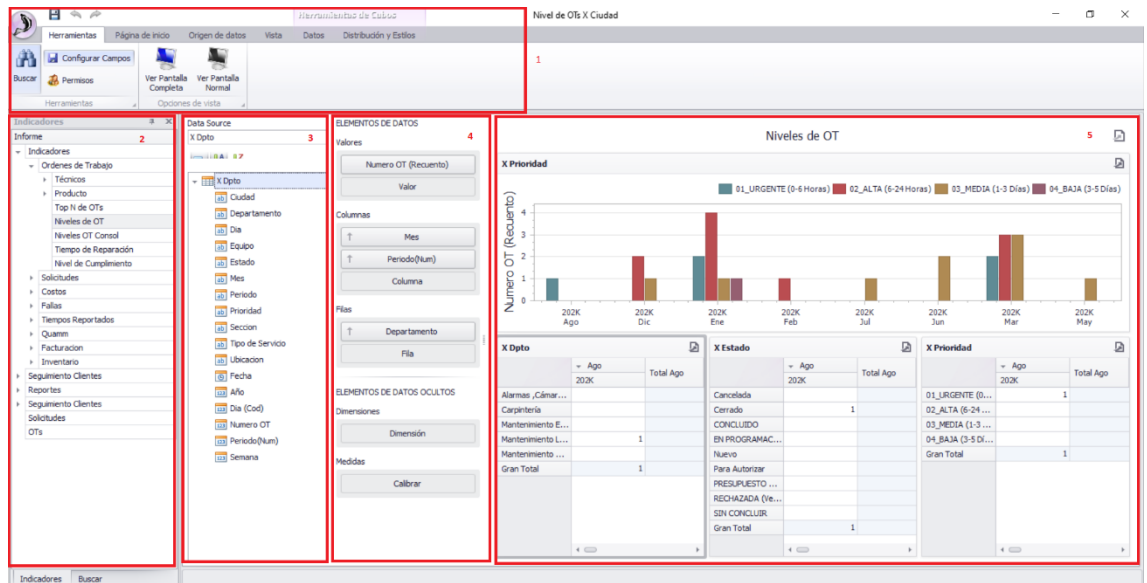

1. Pestañas por donde nos podremos movilizar y encontrar diferentes opciones
2. Diferentes Indicadores
3. Campos disponibles para agregar
4. Elementos solicitados por el indicador (funciona como una tabla dinámica)
5. Graficas, tablas, generadas por los campos agregados

AGREGAR UN NUEVO GRAFO

1. Dirigirse a la pestaña página de inicio.

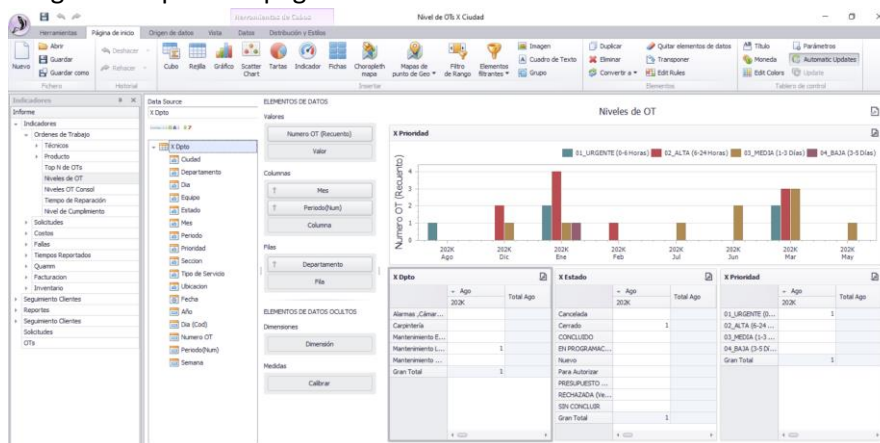

2. Seleccionar la opción que desea agregar y asignar campos según lo requerido

OBSERVACIONES A TENER EN CUENTA:

- Para imprimir, exportar el indicador encontrara un símbolo como este:

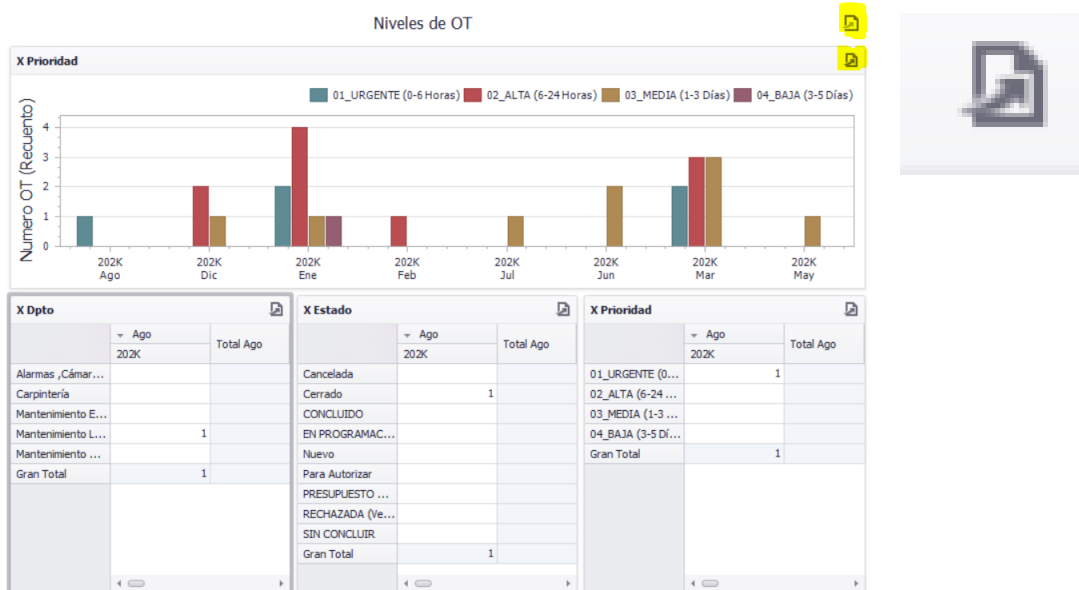

- En la pestaña Origen de Datos, se pueden anexar filtros maestros sobre el indicador, por ejemplo que no aparezcan las OTs en estado cancelado

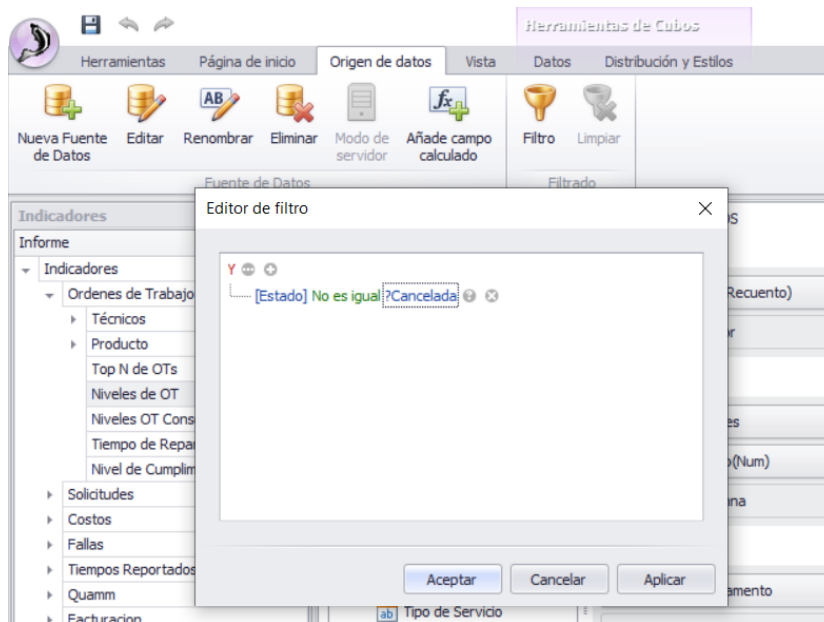

ENCONTRARAN UN INSTRUCTIVO EN NUESTRO CANAL DE YOUTUBE

https://www.youtube.com/channel/UCipWx_zivSW7-SAL0Kh53Hw

EN ESTA LISTA DE REPRODUCCION PODRAN ENCONTRAR EL MANEJO DE INDICADORES

https://www.youtube.com/watch?v=RrtwpVm9MLM&list=PLtZwQZgXCg7eq_iTeTesQ_GD_RSk_cOhmY