

Creación y Configuración de Temparios

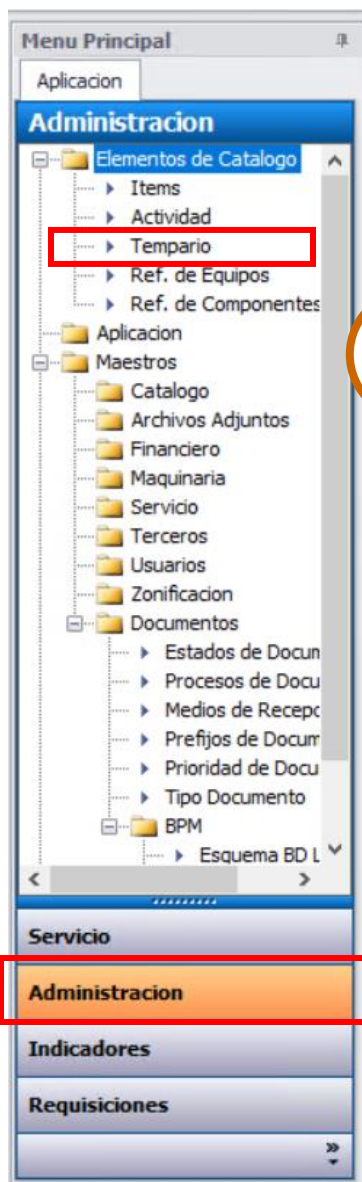

1

Ubicamos en nuestro menú de LABROIDES la sección "Administración", allí daremos click donde se desplegará el menú superior

2

En los ITEMS del módulo daremos doble click en el ITEM "Elementos de Catalogo", seguido del SUBITEM "Tempario"

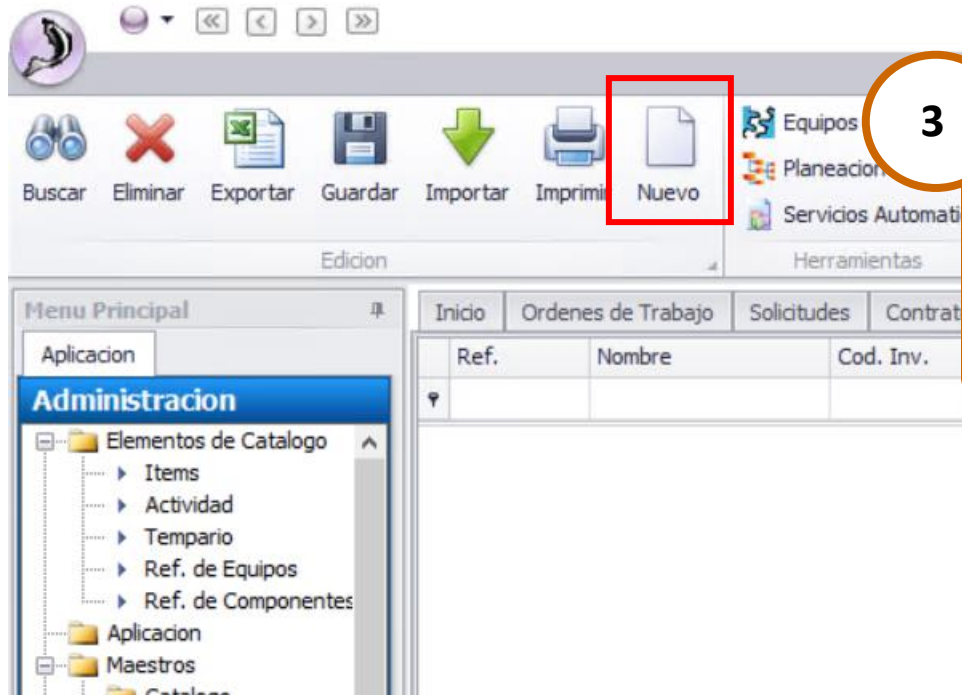

La Creación de los temparios se genera desde el botón "Nuevo", aquí se documentará los parámetros de su comportamiento en la ventana emergente

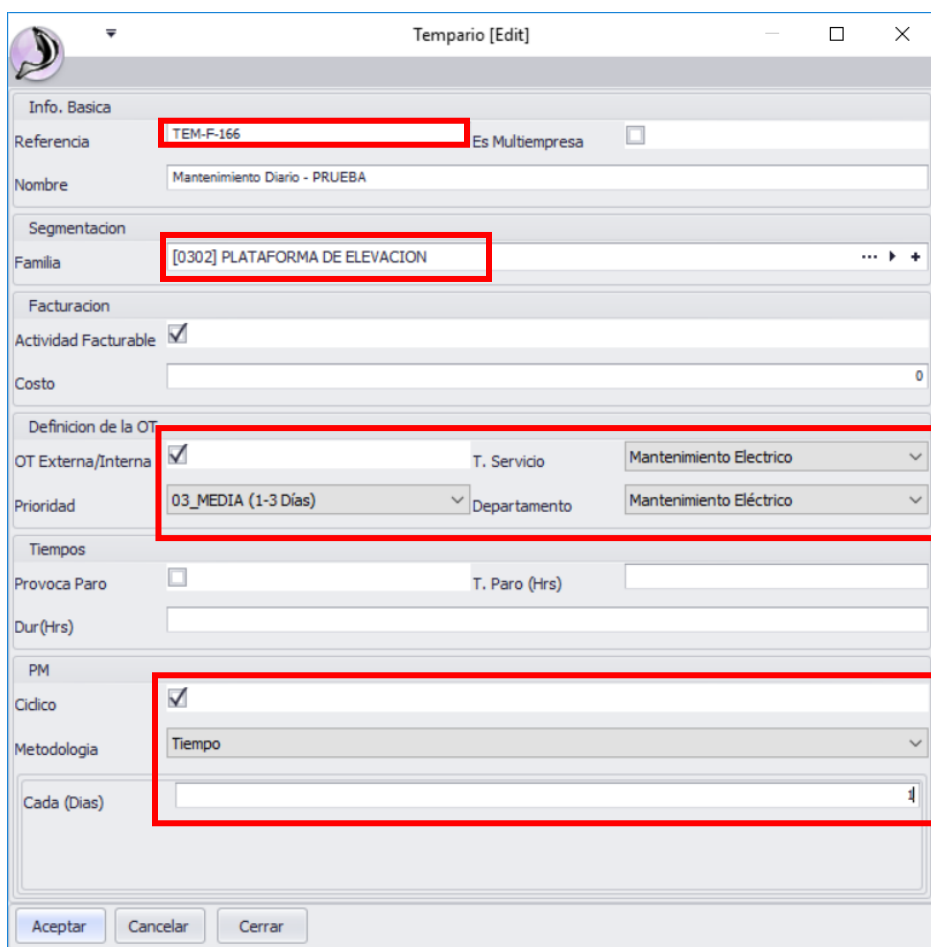

Tempario [Edit]

Info. Basica

Referencia: **TEM-F-166** Es Multiempresa

Nombre: Mantenimiento Diario - PRUEBA

Segmentacion

Familia: **[0302] PLATAFORMA DE ELEVACION**

Facturacion

Actividad Facturable

Costo: 0

Definicion de la OT

OT Externa/Interna T. Servicio: **Mantenimiento Electrico**

Prioridad: **03_MEDIA (1-3 Días)** Departamento: **Mantenimiento Eléctrico**

Tiempos

Provoca Paro T. Paro (Hrs):

Dur (Hrs):

PM

Cidico

Metodologia: **Tiempo**

Cada (Días):

Aceptar Cancelar Cerrar

- Referencia: Nombre referencia del tempario
- Familia: Es la Categoría de equipos el cual de manera informativa nos dirá a que se realiza la tarea del tempario
- Definición de la OT: Parámetros para la atención de la orden
- PM: Se configura el tiempo programado para la creación de las órdenes a partir del tempario, en este caso se selecciona la metodología "TIEMPO" y se establece cada cuanto se creará la orden en "Cada (Días)"

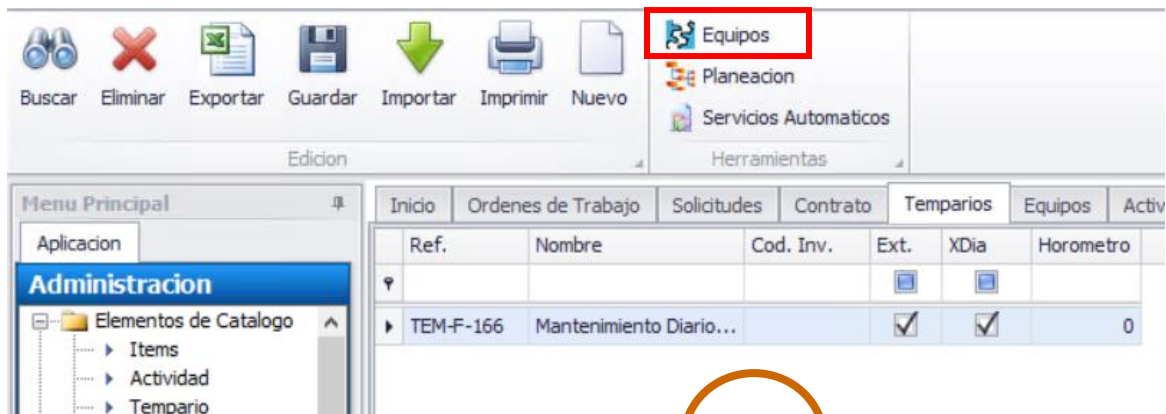

4

Seleccionamos el tempario, primeramente, segundo haremos click sobre el botón "EQUIPOS"

Una vez ya configurado el nuevo tempario, asignaremos a este las familias

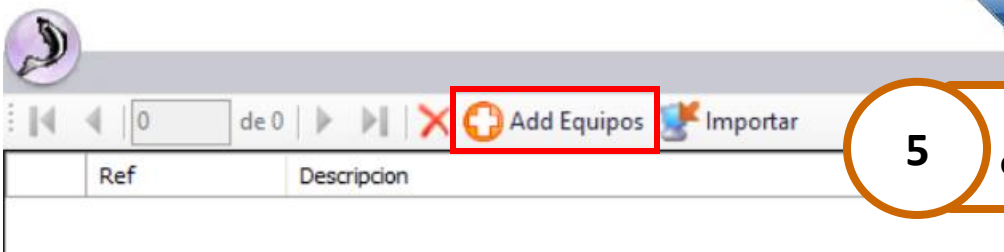

5

En esta nueva ventana hacemos click sobre el botón "Add Equipos"

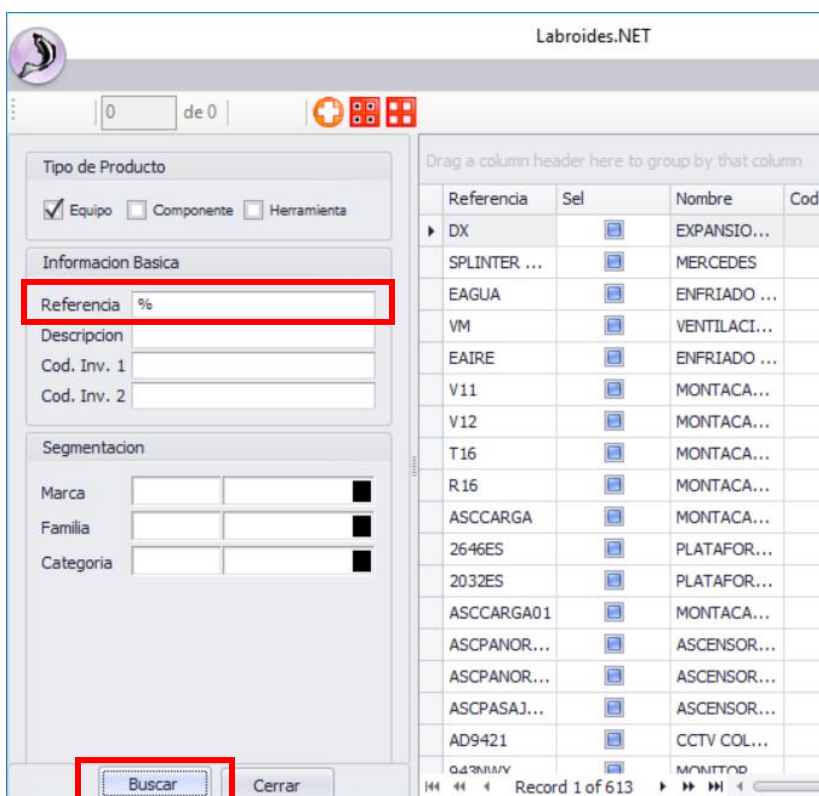

6

En esta ventana para poder filtrar los equipos deseados, en el campo "referencia" podremos agregar el símbolo "%" para enlistar TODOS los ítems, o directamente el nombre referencia u otro campo de "información básica"

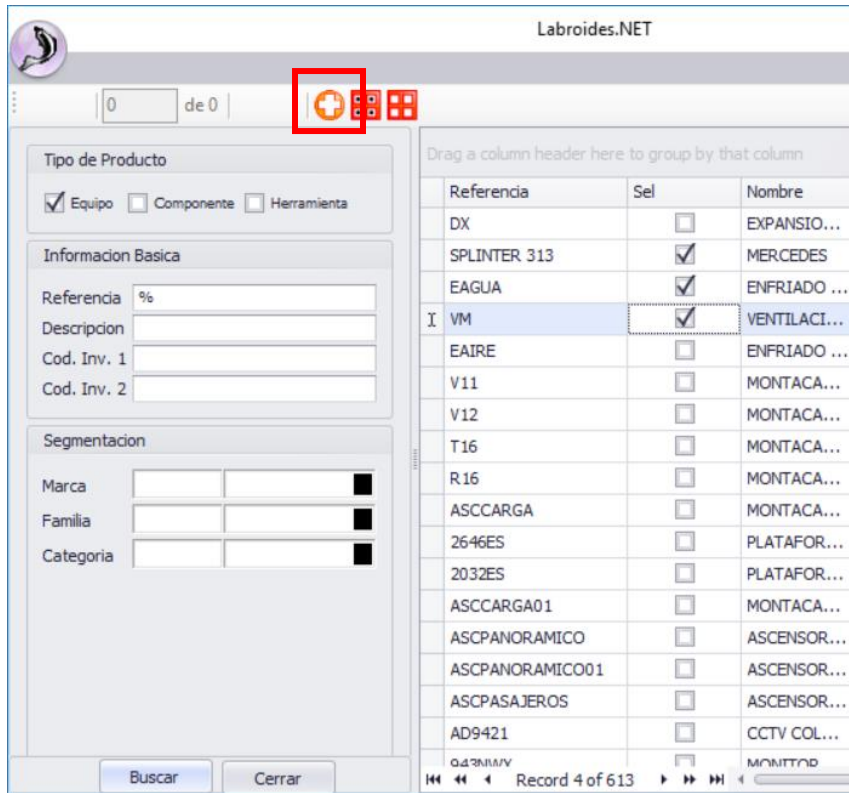

7 Ya seleccionado los equipos, hacemos click en el símbolo "mas" para agregar los ítems al tempario

ASGINACIÓN DE ACTIVIDADES

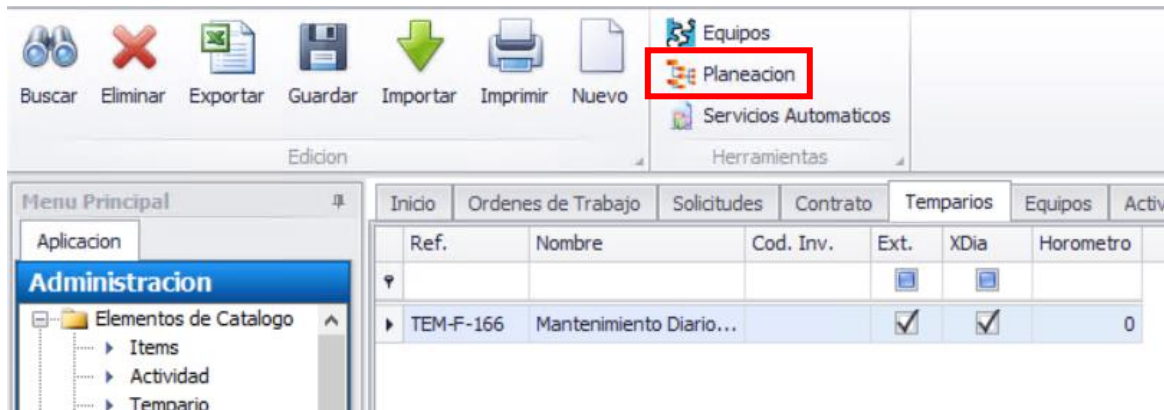

Para la asignación de las actividades que se realizaran en la orden de trabajo desde nuestro tempario, vamos a seleccionar el botón "Planeación"

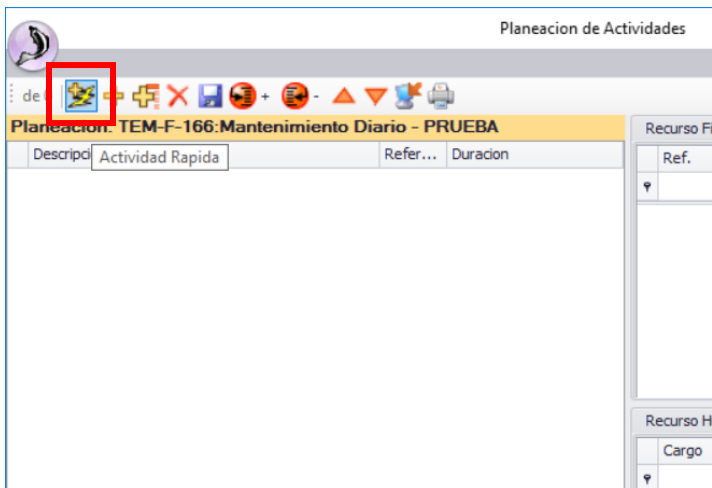

8 Para enlistar las actividades y seleccionar las deseadas, hacemos click sobre el botón "Actividad Rápida"

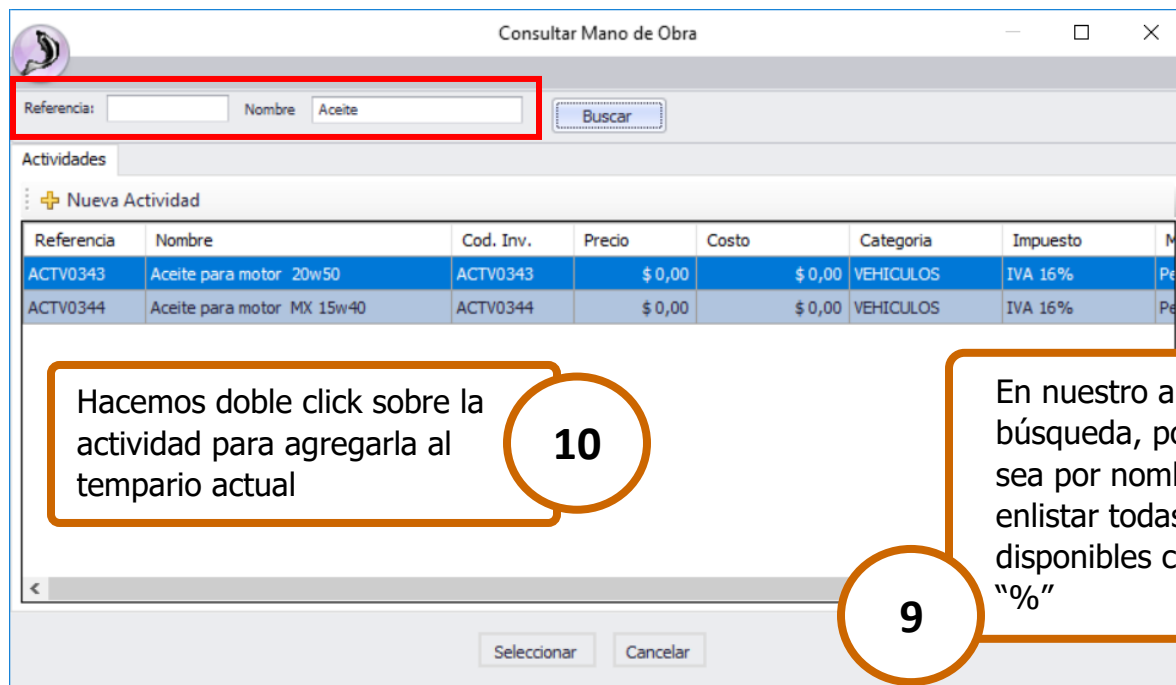

Hacemos doble click sobre la actividad para agregarla al tempario actual

10

En nuestro apartado de búsqueda, podremos filtrar ya sea por nombre y referencia o enlistar todas las actividades disponibles con el símbolo "%" **9**

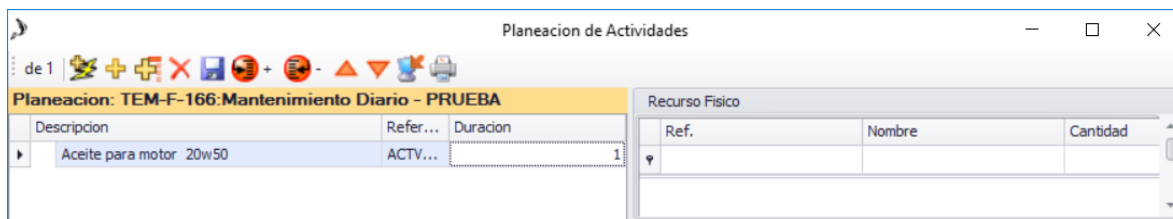

11 En este punto ya tendremos nuestra actividad agregada al tempario y los equipos a los cuales estas tareas se agregarán para la orden de trabajo

CONSULTA DE TEMPARIOS POR EQUIPO

Configuration: Archivo, Checklist, Componentes, Cronograma, Sum/Prod, Variables

Menu Principal: Inicio, Ordenes de Trabajo, Solicitudes, Contrato, Temparios, Equipos, Actividades

NSerial	CodActivo	Descripcion	Empresa	Seccion
999		CMPR.SULLAIR 4509AC 2...	Panamericana Formas	BODEC
96	21421	Barnizadora UV Total Stei	Panamericana Formas	BODEC
95	21401	Gofradora BILLHOFER	Panamericana Formas	BODEC
94	21202	Reboninado Rotocalco	Panamericana Formas	BODEC
935		Planta de emergencia KBA2	Panamericana Formas	BODEC
93	21411	Plastificadora Bilhofer	Panamericana Formas	BODEC
835	21241	COMPRESOR SULLAIR	Panamericana Formas	BODEC
825	825	PRENSA DE CAJOS	Panamericana Formas	BODEC
818	818	Termosellado kalfas verde	Panamericana Formas	BODEC
802.2	802.2	AFILADORA DE CUCHILL...	Panamericana Formas	BODEC
802.1	802.1	AFILADORA DE CUCHILL...	Panamericana Formas	BODEC
79	21336	Speed Master XL 1	Panamericana Formas	BODEC
78	21316	Rotativa 8	Panamericana Formas	BODEC
77	21651	Estampado TROQUIMAX	Panamericana Formas	BODEC
74	21652	Troqueladora KERMA	Panamericana Formas	BODEC
73	73	COSEDORA DE ALAMBRE...	Panamericana Formas	BODEC
72	21422	Barnizadora UV Parcial To	Panamericana Formas	BODEC
71	21663	PINZA DE 1/4 HEIDELBERG	Panamericana Formas	BODEC
66	66	Cosedora de alambre ma...	Panamericana Formas	BODEC
63	21553	Trilateral 3	Panamericana Formas	BODEC
576	576	Convertidora DISGRAF	Panamericana Formas	BODEC
572		Afiladora	Panamericana Formas	Nave
57	21647	Estampadora ROGOL	Panamericana Formas	BODEC
56	21646	Estampadora SOVIETICA	Panamericana Formas	BODEC
557	557	Trilateral orbit	Panamericana Formas	BODEC
556.23	556,23	EXTRACTOR DE VAPORES	Panamericana Formas	BODEC
556.22	556,22	EXTRACTOR DE RETAL	Panamericana Formas	BODEC
556.21	556,21	BANDAS DE TRANSPORTE	Panamericana Formas	BODEC
556.20	556,20	TORRE DE ENFRIAMIENT...	Panamericana Formas	BODEC
556.19	556,19	DESUFO DE EXPLUSTON	Panamericana Formas	BODEC

12 Para conocer los temparios que este asignado a los equipos, nos ubicaremos en la pestaña equipos, seguido seleccionar el equipo deseado y hacemos click sobre el botón "CHECKLIST"

Protocolos de Mantenimiento

Ref.	Nombre	XDia	Cidico	Cada
TEM-F-009	Mantenimiento Anual Refri...	<input checked="" type="checkbox"/>	<input checked="" type="checkbox"/>	
TEM-F-010	Mantenimiento Bi Anual Lu...	<input checked="" type="checkbox"/>	<input checked="" type="checkbox"/>	
TEM-F-011	Mantenimiento Mensual Te...	<input checked="" type="checkbox"/>	<input checked="" type="checkbox"/>	
TEM-F-012	Mantenimiento Semestral T...	<input checked="" type="checkbox"/>	<input checked="" type="checkbox"/>	
TEM-F-013	Mantenimiento Mensual Lu...	<input checked="" type="checkbox"/>	<input checked="" type="checkbox"/>	
TEM-F-014	Mantenimiento Anual Lubri...	<input checked="" type="checkbox"/>	<input checked="" type="checkbox"/>	
TEM-F-015	Mantenimiento Anual Tecni...	<input checked="" type="checkbox"/>	<input checked="" type="checkbox"/>	
TEM-F-016	Mantenimiento Anual Tecni...	<input checked="" type="checkbox"/>	<input checked="" type="checkbox"/>	
TEM-F-017	Mantenimiento Semestral T...	<input checked="" type="checkbox"/>	<input checked="" type="checkbox"/>	
TEM-F-018	Mantenimiento Semestral L...	<input checked="" type="checkbox"/>	<input checked="" type="checkbox"/>	

Record 1 of 12

Fechas de Ejecucion

F.Ejecucion	Prefijo	Numero

13 Emergerá la ventana con la información relacionada al equipo